Journées Mondiales des Zones Humides 2016

PROGRAMME

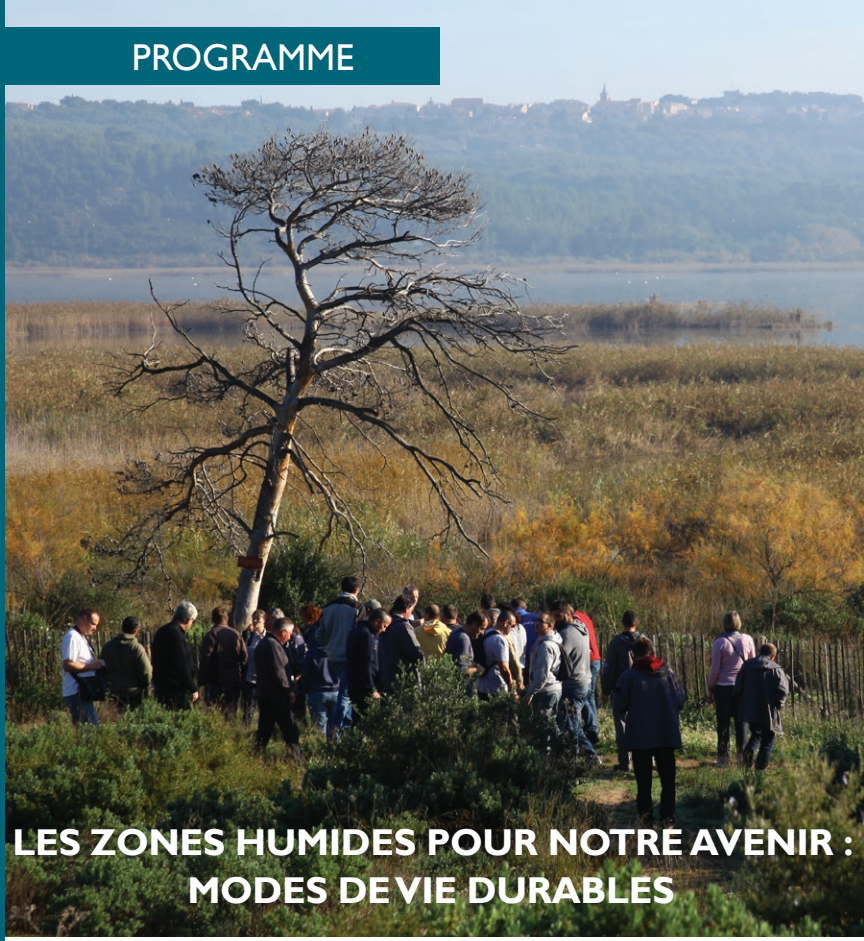

LES ZONES HUMIDES POUR NOTRE AVENIR : MODES DE VIE DURABLES

DU 30 JANVIER AU 7 FÉVRIER 2016

PROVENCE-ALPES-COTE D'AZUR
LANGUEDOC-ROUSSILLON ET CORSE

JMZH Ramsar

Pôle-relais lagunes méditerranéennes

Edito

Une journée mondiale pour les zones humides

Étangs, lagunes, marais salants, mares, marais, ruisseaux, tourbières, vallées alluviales, prairies inondables… Les zones humides sont des espaces de transition entre les milieux terrestres et aquatiques, où l'eau est présente dans le sol ou à la surface. Ces espaces sont très particuliers : l'eau est le principal facteur d'influence sur la vie en général, et la biodiversité – faune et flore – y est à la fois riche et spécifique.

Les zones humides ont leur journée mondiale : le 2 février, date anniversaire de la Convention internationale sur les zones humides, également connue sous le nom de « Convention de Ramsar », du nom de la ville iranienne où elle a été adoptée le 2 février 1971.

Depuis 45 ans, cette convention a pour mission :
« la conservation et l'utilisation rationnelle des zones humides par des actions locales, régionales et nationales et par la coopération internationale, en tant que contribution à la réalisation du développement durable dans le monde entier ».

Elle est unique car elle porte sur un écosystème particulier et que ses pays membres couvrent toutes les régions géographiques.

En ce début d'année 2016, 169 pays signataires ont désigné 2220 zones humides d'importance internationale : cela représente plus de 214 millions d'hectares désignés « sites Ramsar » à travers le monde.

Photo couverture : Etang du Pourra © J.JALBERT/TDV

Le thème 2016 : Les zones humides pour notre avenir, modes de vie durables

A l'échelle mondiale, près des 2/3 des zones humides ont disparu depuis 1900, quasiment 9 sur 10 si l'on remonte à 1700. En France, on estime que la moitié d'entre elles ont disparu entre 1960 et 1990 et elles continuent de disparaître ou de se dégrader du fait des pressions qu'elles subissent, largement imputables à l'Homme : surexploitation des ressources en eau, pollutions, fréquentation humaine mal gérée, drainage ou comblement lié à un développement urbain non maîtrisé…

Les zones humides jouent pourtant un rôle essentiel pour l'avenir de la planète, souvent méconnu du grand public, et elles produisent des ressources vitales pour l'Homme.

Des solutions de développement plus durable existent pour contrecarrer ce déclin et continuer de bénéficier à l'avenir de leurs services.

www.ramsar.org

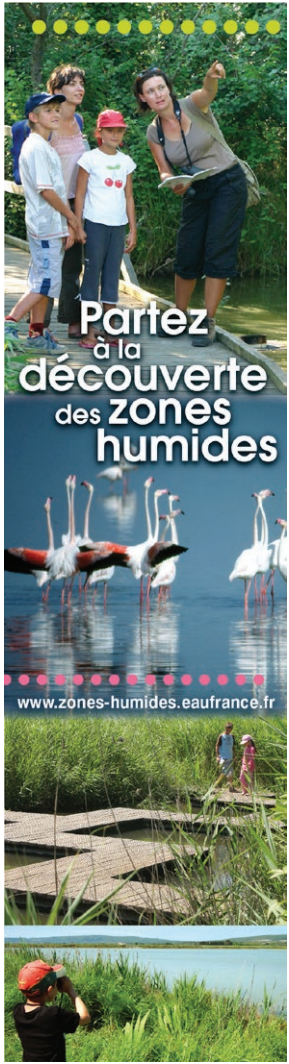

Du 30 janvier au 7 février 2016, venez découvrir les zones humides !

À l'occasion de la Journée mondiale des zones humides, le Pôle-relais lagunes méditerranéennes coordonne des animations pour les petits et grands à la découverte des zones humides méditerranéennes autour du thème de l'année. Notre souhait est de sensibiliser le public à l'importance de ces milieux, pour eux-mêmes mais aussi pour les fonctions et services qu'ils rendent.
C'est dès aujourd'hui qu'il faut les préserver. En informant et en sensibilisant chacun d'entre nous sur la richesse de ces milieux hors du commun, nous souhaitons susciter des réponses aux questions : pourquoi les zones humides sont-elles si importantes ? que serait le monde sans les zones humides ? que puis-je faire pour les préserver ?

Merci les zones humides !

Les zones humides sont un support majeur pour des moyens d'existence durables. Leur utilisation rationnelle permet de bénéficier de nombreux services gratuitement : approvisionnement en eau, régulation des crues ou des étiages, épuration des eaux, protection contre l'érosion…

Les produits issus de l'agriculture, la pêche, la pisciculture et la conchyliculture, tout comme les activités récréatives ou le tourisme, peuvent contribuer à un développement économique des territoires tout en restant en harmonie avec l'environnement.

Préserver les zones humides et promouvoir leurs ressources durables est indispensable pour garantir les conditions d'un bon équilibre écologique, social et économique pour demain.

Sommaire

Calendrier..... p. 7

Languedoc-Roussillon.....p. 12

Provence-Alpes-Côte d'Azur.... p. 22

Corse..... p. 36

Calendrier

LANGUEDOC-ROUSSILLON

Aude (11)

5 févr.	Leucate	Conférence débat	Journée d'échanges	p. 13
30 janv.	Leucate	Chantier nature	Chantier arrachage de griffes de sorcières	p. 13
6 févr.	Leucate	Atelier-dégustation	Atelier cuisine autour des espèces envahissantes	p. 13
6 févr.	Leucate	Chantier nature	Chantier de ramassage de macro-déchets	p. 13
31 janv.	Narbonne	Diaporama	Et au milieu, coule la robine	p. 14
3 févr.	Narbonne	Projet pédagogique	Classe Ramsar	p. 14

Hérault (34)

6 févr.	Agde	Sortie nature	La Réserve Naturelle du Bagnas, une lagune méditerranéenne protégée, pour un mode de vie durable	p. 14
3 févr.	Agde	Sortie nature	Le Bagnas une Réserve Naturelle pour notre futur	p. 15
6 févr.	Mèze	Sortie nature	Découverte de la Conque	p. 15
7 févr.	Sète	Science participative	Des lagunes à la mer, sentinelles de la biodiversité	p. 15
7 févr.	Grabels	Atelier	Initiation aux techniques du jardinage durable!	p. 16
5 févr.	Montpellier	Conférence débat	Mieux connaître le Campagnol amphibie	p. 16
6 févr.	Lattes	Sortie nature	A la recherche du Campagnol amphibie	p. 16
7 févr.	Saint-Clément-de-Rivière	Sortie nature	Entre homme et nature, le Lez, un fleuve convoité.	p. 17
6 &7 févr.	Villeneuve-lès-Maguelone	Activités culturelles	Galerie éphémère	p. 17
7 févr.	Villeneuve-lès-Maguelone	Sortie nature	Villeneuve-lès-Maguelone : la réserve naturelle nationale de l'Estagnol…. Le petit étang des grandes découvertes !	p. 17
6 févr.	Palavas-les-flots	Point d'observation	Un observatoire des oiseaux et paysages de l'étang du Grec	p. 18
7 févr.	Lattes	Sortie nature	La nature en partage	p. 18

Hérault (suite)

30 janv. au 16 févr.	Mudaison	Exposition technique	Exposition "Zéro pesticide" sur le bassin de l'Or	p. 18
3 févr.	Mauguio	Sortie nature	A la pointe du Salaison	p. 19
6 févr.	Lunel	Sortie nature	A vélo, le long du canal de Lunel	p. 19
3 févr.	Mauguio	Sortie nature	A la découverte du marais de St Marcel	p. 19

Gard (30)

31 janv.	Le Grau-du-Roi	Sortie nature	Journée eau et art plastique	p. 20
30 janv.	Le Grau-du-Roi	Sortie nature	"EAU" bord du Ponant	p. 20
30 janv.	Gallician	Sortie nature	Le sagne plie... mais ne rompt pas	p. 20
23 janv.-7 févr.	Aigues-Mortes	Projection de films	Les lagunes méditerranéennes	p. 21
13 févr.	Ribaute-les-Tavernes	Sortie nature	Une rencontre vivante entre Gardon et... Gardon	p. 21
2 févr.	Gorges du Gardon	Sortie nature	« Y'en a mare »	p. 21

PROVENCE-ALPES-CÔTE D'AZUR

Bouches-du-Rhône (13)

30 janv;	Saintes-Maries-de-la-Mer	Sortie nature	Elevage et biodiversité au Mas de la Cure	p. 23
2 & 5 févr.	Saintes-Maries-de-la-Mer	Sortie nature	Migrateurs qui êtes vous ? Le fabuleux voyage de l'Anguille	p. 23
6 févr.	Pont de Crau	Sortie nature	Un Marais pour tous, aux portes de la ville	p. 23
31 janv.	La Capelière-Arles	Sortie nature	Journée Portes ouvertes à la Capelière	p. 24
6 févr.	Arles	Chantier	Nettoyage de la plage de la Réserve Naturelle Nationale de Camargue	p. 24
31 janv.	Le Sambuc-Arles	Sortie nature	Journée Portes ouvertes à la Tour du Valat	p. 24
6 janv.	Arles	Sortie nature	Natura 2000 pour un mode de vie durable	p. 24
30 janv.	Salin de Giraud	Sortie nature	La Palissade, un bout du monde durable, entre fleuve et mer...	p. 25
4 févr.	Salin de Giraud	Sortie nature	Histoire et Avenir des Etangs et Marais de Camargue	p. 25
5 févr.	Arles	Atelier	Yoga au musée: découverte de territoires	p. 25
5 févr.	Arles	Sortie nature	Découverte des marais entre Crau et Grand Rhone	p. 25

Bouches-du-Rhône (suite)

23 janv. au 29 févr.	Mas Thibert-Arles	Sortie nature	Le sentier des cabanes	p. 26
6 & 7 févr.	Mas Thibert-Arles	Projection de films	Film : "Les 40ans du Conservatoire du littoral"	p. 26
6 & 7 févr.	Mas Thibert-Arles	Sortie nature	Visite guidée du sentier de la Palunette	p. 26
7 févr.	Mas Thibert-Arles	Sortie nature	Randonnée : Une Réserve Naturelle qui se partage !	p. 26
3 févr.	Saint-Martin-de-Crau	Visites guidées	L'étang des Aulnes : Entre Crau et Alpilles	p. 27
30 janv.	Saint-Mitre-les-Remparts	Sortie nature	Sortie naturaliste à Saint Blaise	p. 27
3 févr.	Istres	Conférence débat	Soirée conférence-débat sur les paysages lagunaires de l'Etang de Berre	p. 28
31 janv.	Rognac	Sortie nature	Sorties naturalistes au Marais de la tête noire	p. 28
30 janv.	Rognac	Conférence débat	Conférence sur les Mammifères autour de l'Etang de Berre	p. 28
30 janv.	Rognac	Conférence débat	Biodiversité de l'étang de Berre	p. 28
22 févr.	Vitrolles	Conférence débat	Biodiversité et changement climatique	p. 29
30 janv.	Châteauneuf-les-Martigues	Activités culturelles	Dessin à la manière de Van Gogh	p. 29
30 janv.	Châteauneuf-les-Martigues	Point d'observation	Peinture participative grand format en Demoiselle	p. 29
30 janv.	Châteauneuf-les-Martigues	Sortie nature	A la découverte de l'Etang de Berre et ses perspectives de mode de vie durable	p. 29

Var (83)

31 janv.	Six-Fours-les-Plages	Sortie nature	Journée mondiale des zones humides sur la lagune du Brusc	p; 30
6 févr.	La Garde	Sortie nature	Découverte de la zone humide du Pouverel	p. 30
5 févr.	La Garde	Conférence débat	Conférence sur la Zone humide du plan de La Garde	p. 30
7 févr.	Sillans-la-Cascade	Sortie nature	La Cascade à Sillans	p. 30
7 févr.	Cabasse	Sortie nature	Les Prés à Cabasse	p. 31
27 janv.	Roquebrune-sur-Argens	Sortie nature	Le rocher du Palay à Roquebrune	p. 31
27 janv.	La Môle	Sortie nature	La Môle aux Pradels	p. 31
24 janv.	Le Muy	Sortie nature	San Luen : des vasques dans une pinède	p. 31
6 févr.	Hyères	Sortie nature	Sortie Nature sur le Roubaud	p. 32

Var (suite)

6 févr.	Hyères	Chantier	Chantier nettoyage de la Lieurette	p. 32
7 févr.	Hyères	Exposition	Jeu intéractif	p. 32
30 & 31 janv.	Hyères	Sortie nature	Découverte des oiseaux hivernants aux Salins d'Hyères	p. 32
3 & 6 févr.	Hyères	Sortie nature	Les lagunes pour notre avenir !	p. 33
30 janv.– 6 févr.	Hyères	Sortie nature	A la découverte des Salins d'Hyères	p. 33
30 & 31 janv.	Fréjus	Sortie nature	Programme d'animations à Fréjus	p. 34
31 janv.	Fréjus	Sortie nature	Balade sur les étangs de Villepey	p. 34
31 janv.	Fréjus	Point d'observation	Les oiseaux de la lagune de la Base Nature de Fréjus	p. 34

Vaucluse (84)

30 janv.	Monteux	Sortie nature	La restauration des Confines	p. 35
2 févr.	Goult	Sortie nature	Découverte du patrimoine naturel et culturel de la rivière du Calavon	p. 35

CORSE

Haute-Corse (2B)

14 févr.	Furiani	Point d'observation	Petit déjeuner en compagnie des Flamants roses	p. 37
31 janv.	Furiani	Atelier	Zones humides : des espaces à découvrir	p. 37
7 févr.	Venzolasca	Sortie nature	Balade en pirogue sur les rivières de Corse	p. 38
6 févr.	Moltifao	Sortie nature	Visite de la tourbière U Valdu	p. 38
7 févr.	Ventiseri	Atelier	Portes ouvertes à l'étang de Palu	p. 38
7 févr.	Ventiseri	Sortie nature	Visite guidée de l'étang de Palu	p. 39
2 févr.	Ghisonaccia	Projet pédagogique	Découverte de l'étang d'Urbino	p. 39

Corse du Sud (2A)

5 févr.	Levie	Atelier	Découverte des pozzines	p. 40
2 févr.	Suartone	Projet pédagogique	Ateliers interactifs et rallye nature autour des zones humides	p. 40
4 févr.	Campomoro	Sortie nature	Découverte des zones humides temporaires de Campomoro Senetosa	p. 40

Recommandations pour les sorties nature :
Nous vous conseillons de vous munir de vêtements chauds et de chaussures imperméables pour la plupart des visites en bordure de zones humides !

Par défaut, toutes les animations présentées sont gratuites, pour tout public et sans niveau requis. Des logos indiquent :

- P Les animations payantes
- H Un accès handicapé
- E Les animations spéciales pour enfants

Languedoc-Roussillon

Méjean © R.JULLIAN

11 L'Aude

ETANG DE SALSES-LEUCATE

avec RIVAGE Salses-Leucate

Chantier

30 janv. après-midi

Chantier espèces envahissantes

Chantier bénévole pour découvrir la gestion des zones humides et agir localement dans la lutte contre la griffe de sorcière.

- Tout public.
- Programme complet et inscriptions sur le site : http://rivage-salsesleucate.fr/

Conférences/débats

5 fév.

Journée d'échanges

Une journée débats/conférences ouverte à tous, sur des thématiques variées avec la participation de chercheurs, gestionnaires, associations… ainsi que l'exposition et le vote pour le concours photo/court métrage.

- Tout public.
- Programme complet et inscriptions sur le site : http://rivage-salsesleucate. fr/

Chantier

6 fév. matin

Ramassage de déchets

Chantier de ramassage des macro-déchets, avec le soutien d'associations locales.

- Tout public.
- Programme complet et inscriptions sur le site : http://rivage-salsesleucate. fr/

Atelier

6 fév. après-midi

Cuisiner les espèces envahissantes

Un atelier cuisine autour des espèces envahissantes.

- Tout public.
- Programme complet et inscriptions sur le site : http://rivage-salsesleucate. fr/

Concours photo et court métrage

Pour l'édition 2016 de la Journée Mondiale des Zones Humides, le syndicat RIVAGE Salses-Leucate propose un concours photo et court-métrage.

Le règlement et le bulletin d'inscription seront à télécharger sur le site http://rivage-salses-leucate.fr/

Comme l'an dernier, les oeuvres les plus plébiscitées donneront lieu à des récompenses.

AUTOUR DES ETANGS NARBONNAIS

Projet pédagogique

3 févr., de 15h à 18h

Classe Ramsar

avec le Parc naturel régional de la Narbonnaise

Portes ouvertes à la classe de « Découverte des Zones Humides » du domaine du Grand Castélou renommée ce jour : « Classe Ramsar ». Visite du site et des aménagements, présentation de la classe et du programme scolaire.

- 50 personnes maxi. Tout public.
- RDV : Domaine du Grand Castélou, Chaussée de Mandirac, Narbonne, à 15h.
- Contact : Marie Deweirder, m.deweirder@parc-naturel-narbonnaise.fr

Diaporama

31 janv., de 10h à 17h

Et au milieu, coule la Robine...

avec le Parc naturel régional de la Narbonnaise

Visite de l'atelier de charpenterie de marine : histoires de bateaux, images des Zones Humides, 11h Diaporama de Yann Pajot - 12h30 Repas à La Manade de Tournebelle sur réservation au 04 68 49 47 83. Anniversaire : 10 ans de label Ramsar des étangs narbonnais - 15h balade.

- 50 personnes maxi.Tout public.
- RDV : Chaussée de Mandirac, Narbonne, à 10h.
- Contact : Marianne Bancal, m.bancal@parc-naturel-narbonnaise.fr

34 L'Hérault

AUTOUR DE L'ETANG DE THAU

Sortie nature

6 févr., de 9h à 12h

La Réserve Naturelle du Bagnas, une lagune méditerranéenne protégée, pour un mode de vie durable

H

avec l'ADENA

Le Bagnas, lagune protégée pour sa biodiversité, a toujours été un espace primordial pour l'Homme. Hier utilisé comme ressource, aujourd'hui poumon vert local, nous découvrirons l'importance du site et de toutes les lagunes pour un mode de vie durable. Sortie nature précédée d'une projection de film.

- Réservation au 04 67 01 60 23. 25 personnes maxi. Tout Public, Adulte, handicap mental | handicap physique.
- RDV à la Réserve Naturelle du Bagnas, Agde, à 9h. Durée : 3h.
- Contact:adena.animation@espaces-naturels.fr
- http://bagnas.n2000.fr/actualites/journee-mondiale-des-zones-humides-sur-la-reserve-naturelle-du-bagnas

Bagnas©ADENA

Sternes caspiennes & pierregarin©X. RUFFRAY

Sortie nature

3 févr., de 14h à 16h

Le Bagnas, une Réserve Naturelle pour notre futur

E H

avec l'ADENA

Une animation pour les enfants lors de laquelle ils découvriront la lagune du Bagnas, ses milieux naturels et ses habitants. Ils comprendront ce qu'est une réserve naturelle et à quoi cela sert. Nous traiterons enfin de l'importance des lagunes pour l'Homme et de la nécessité de les préserver.

- Réservation au 04 67 01 60 23. 25 personnes maxi. Tout Public, Enfant (7 à 11 ans), handicap mental | handicap physique.
- RDV à la Réserve Naturelle du Bagnas, Agde, à 14h. Durée : 2h.
- Contact : adena.animation@espaces-naturels.fr
- http://bagnas.n2000.fr/actualites/la-journee-mondiale-de-zones-humides-sur-la-reserve-naturelle-du-bagnas-pour-les-enfants

Bruant des roseaux©P.PERALTA/LPO 34

Sortie nature

6 févr., de 14h à 16h

Découverte de la Conque

avec l'ARDAM en partenariat avec le Conservatoire du littoral et la Ville de Mèze

Lieux de promenade, zones d´atténuation des crues, espaces de pâturage pour les chevaux..., les zones humides nous rendent de nombreux services. Nous vous invitons à la découverte des zones humides sur le site de la Conque et du rôle important qu'elles jouent pour notre avenir.

- Réservation au 04 67 51 00 53. 25 personnes maxi. Tout Public.
- RDV devant le portail blanc de l'ARDAM - Parc technologique et environnemental, route des salins, Mèze, à 14h. Durée : 2h.
- Contact : Marie SAVEAN, marie.savean@ardam.fr

Science participative

7 févr., à 9h

Des lagunes à la mer, sentinelles de la biodiversité

avec le CPIE Bassin de Thau en partenariat avec la Région Languedoc-Roussillon, et le Conseil Départemental de l'Hérault

P

Les lagunes et autres zones humides abritent une biodiversité très riche, avec entre autres une avifaune variée. Beaucoup de ces oiseaux migrent à la fin de l'été. Que font-ils pendant l'hiver? Où vivent-ils? Le CPIE Bassin de Thau vous propose de prendre le large pour aller à leur rencontre.

- Réservation au 06 42 89 73 65. 13 personnes maxi. Tout Public. Tarif : Payant.
- RDV à la base Tabarly (au bout du môle Saint-Louis), Sète, à 9h. Durée : 4h.
- Contact : Laura Lecolle, l.lecolle@cpiebassindethau.fr

AUTOUR DES ETANGS PALAVASIENS

Atelier

7 févr., de 14h à 17h

Initiation aux techniques du jardinage durable

avec Les Jardins De Tara en partenariat avec l'Association Happy Bio Verts

Initiation aux techniques du jardinage durable : jardinage naturel, agro écologie, permaculture ou pourquoi et comment se passer des pesticides. Préserver la biodiversité animale et végétale, entretenir la fertilité avec composts et paillis etc...

- Réservation au 06 12 55 48 00. 20 personnes maxi. Tout Public.
- RDV au 126, Ancien Chemin de Montpellier, Grabels, à 14h. Durée : 3 heures.
- Contact : cathdetara@laposte.net

©S.ARQUES/TDV

Conférence débat

5 févr., de 19h30 à 21h30

Mieux connaître le Campagnol amphibie

avec la LPO Hérault en partenariat avec la LPO France, Évian, la Ville de Montpellier, la Fondation Nicolas Hulot

Le Campagnol amphibie est une de ces petites bêtes qui peuvent arrêter des projets d'aéroports... Avant d'être si médiatisé, ce petit rongeur vivait dans l'anonymat le long de nos cours d'eau. Cette soirée vous permettra d'apprendre à rechercher les indices de présence de ce discret «rat d'eau».

- 25 personnes maxi. Tout Public, Adulte (+ de 18 ans), handicap physique | handicap visuel.
- RDV à la Maison Pour Tous Frédéric Chopin, 1, Rue du Marché aux Bestiaux, Montpellier, à 19h30. Durée : 2h.
- Contact : valerian.tabard@lpo.fr
- https://www.lpo.fr/sinformer/loisirs-nature/sorties-nature/sortie-nature/5462/sortie

Sortie nature

6 févr., à 9h

A la recherche du Campagnol amphibie

avec le LPO Hérault en partenariat avec Évian, la Maison de la Nature de Lattes, la Fondation Nicolas Hulot, la LPO France

Une sortie pour mieux connaître et découvrir l'habitat du rare Campagnol amphibie et se former à la prospection de ses indices de présence.

- Réservation au 06 33 23 19 23. 15 personnes maxi. Tout Public, Adulte.
- RDV devant la Maison de la Nature de Lattes, chemin des étangs, à 9h. Durée : 5h.
- Contact : camille.fraissard@lpo.fr
- https://www.lpo.fr/sinformer/loisirs-nature/sorties-nature/sortie-nature/5494/sortie

Sortie nature

7 févr. 2016, à 14h

Entre homme et nature, le Lez, un fleuve convoité

Avec le SYBLE

Partons à la découverte du Lez, petit fleuve méditerranéen de 285 km de long, né d'une résurgence karstique qui constitue une ressource majeure pour l'alimentation en eau de Montpellier et sa région. C´est aussi l´unique lieu au monde où l'on retrouve le Chabot du Lez, petit poisson d'eau douce.

- Réservation obligatoire avant le 05/02/2015 au 04 99 62 09 52. 25 personnes maxi. Tout public.
- Rendez-vous donné lors de l'inscription (Saint-Clément-de-Rivière). Durée 2h.
- Contact : Sablain Vincent

Activités culturelles

Du 6 au 7 févr.,
à partir de 10h

Galerie éphémère

H

avec le CEN L-R en partenariat avec le Siel

Quatrième édition de la galerie éphémère, riche en découvertes avec une quinzaine d'artistes sur le site protégé des Salines à Villeneuve-lès-Maguelone. Une manifestation hybride qui a pour ambition de provoquer la rencontre des amoureux de la Nature et des amateurs d'art.

- Tout Public. handicap auditif | handicap mental.
- RDV aux Salines de Villeneuve-lès-Maguelone, à 10h.
- Contact : Olivier Scher, 04 67 15 69 73, olivier.scher@cenlr.org
- http://lagalerieephemere.net/

Sortie nature

7 févr., 9h30-12h &
14h-16h30

Villeneuve-lès-Maguelone : la réserve naturelle nationale de l'Estagnol. Le petit étang des grandes découvertes !

avec l'Office National de la Chasse et de la Faune Sauvage

Sel, sagne, pêche, élevage, chasse, protection et préservation sont autant de fonctions que ce petit marais juché au milieu de la garrigue a pu exercer au fil du temps. Retraçons ensemble l'histoire de l'Estagnol, cet espace convoité pour ses richesses économiques, écologiques et paysagères.

- Réservation au 04 67 13 88 57. Tout Public.
- Les informations seront envoyées lors de l'inscription. RDV à Villeneuve-lès-Maguelone, à 9h30. Durée : 2h30.
- Contact : SIEL, siel@siel-lagune.org

©O.SCHER

AUTOUR DE L'ETANG DE L'OR

Point d'observation

6 févr. , de10h à 12h

Un observatoire des oiseaux et paysages de l'étang du Grec

Pays de l'Or Agglomération en partenariat avec le SIEL, le CPIE du bassin de Thau et animé par la LPO Hérault

E

Itinérance jusqu'au nouvel observatoire de l´étang du Grec avec la laro-mobile, une carriole éducative et ludique autour des oiseaux des zones humides: Quizz, jeux etc. Observations d'oiseaux, modes de vie, habitats, lecture du paysage des étangs et gestion pour leur conservation.

- Réservation obligatoire avant le 05/02/2016 au 04 67 07 73 34. 20 personnes maxi. Tout public.
- RDV : Parking de la salle bleue, Palavas-les-Flots à 10h. Durée 2h.
- Animateur : Valérian Tabard (LPO Hérault).

Sortie nature

7 févr., de 9h à 12h

La nature en partage

avec le Service Nature et Développement Durable

H

L'accès aux espaces naturels doit être offert au plus grand nombre : personnes en situation de handicap, familles, seniors. Comment faire pour maintenir l'équilibre entre la préservation et l'accueil du public ? Venez découvrir un aménagement réalisé sur le site du Méjean.

- 20 personnes maxi. Tout Public, handicap physique.
- RDV à la Maison de la Nature de Lattes, chemin des étangs, à 9h. Durée : 3h.
- Contact : nature@ville-lattes.fr

Objectif 0 PHYTO dans nos villes et villages

Exposition technique

Du 30 janv. au 15 févr.

Exposition "Zéro pesticide" sur le bassin de l'Or

Avec le Symbo, en partenariat avec la Mairie de Mudaison

H

L'exposition "Zéro pesticide" présente l´engagement des collectivités pour supprimer les pesticides dans les espaces publics sur le bassin de l'Or. Elle sera inaugurée à 11h le samedi 30 janvier.

- Tout Public, Handicap auditif | handicap mental.
- RDV : Salle de la cave à Mudaison.
- Contact : Nathalie Vazzoler Antoine, secretariat@symbo.fr

©MAISON DE LA NATURE

Sortie nature

3 févr., de 14h à 16h

A la pointe du Salaison

avec le Syndicat Mixte du Bassin de l'Or

En balade, direction la pointe du Salaison, poste avancé dans l'étang de l'Or, nous nous imprégnerons de l'ambiance des cabaniers et observerons les oiseaux hivernants des milieux humides.

- Réservation avant le 06 01 70 38 20. 20 personnes maxi. Tout Public.
- Les informations seront envoyées lors de l'inscription (Commune de Mauguio, RDV à 14h). Durée : 2h.
- Contact : Ludovic Cases, lcases@symbo.fr

Sortie nature

6 févr., de 13h30 à 16h30

A vélo, le long du canal de Lunel

avec le Syndicat Mixte du Bassin de l'Or en partenariat avec l'association « Lunel à vélo »

Avec l'association «Lunel à vélo» nous longerons le canal de Lunel autrefois importante voie navigable. Cette balade nous emmènera jusqu'au bord de l'étang de l'Or et nous permettra d'observer des milieux typiques des zones humides comme les roselières ou les sansouïres.

- Réservation au 06 01 70 38 20. 30 personnes maxi. Tout Public.
- Les informations seront envoyées lors de l'inscription (Lunel), RDV à 13h30. Durée : 3h.
- Contact : Ludovic Cases, lcases@symbo.fr

Sortie nature

3 févr., de 14h à 16h

A la découverte du marais de St Marcel

avec la Fédération régionale des chasseurs

Partez à la découverte du marais de St Marcel (37 ha), un site acquis et géré par les chasseurs. Au programme: observation d'oiseaux d´eau en hivernage, présentation de la gestion menée et des nouveaux aménagements pédagogiques, rencontre avec des chasseurs...

- Réservation obligatoire au 06 76 99 96 21. 15 personnes maxi. Tout public.
- Rendez-vous donné lors de l'inscription (Mauguio). Durée 2h.
- Contact : Lucie Gillioz, lucie.gillioz@orange.fr

30 Le Gard

CAMARGUE GARDOISE

Sortie nature

31 janv., à 11h

Journée eau et art plastique

avec l'association Siloé

Découverte en barques traditionnelles des berges du Vidourle dans un endroit sauvage, arrêt sur la berge pour déjeuner et pratiquer une activité d'art plastique ou de découverte de la flore. Retour par un autre chenal.

- Réservation au 06 14 56 02 99. 20 personnes maxi. Tout Public. Handicap auditif | handicap mental. Tarif : Payant.
- Les informations seront envoyées lors de l'inscription. RDV à 11h (Grau du Roi). Durée : 4h, il y aura une halte avec pique-nique.
- Contact : Annette Gibert, annette.gibert@orange.fr
- http://www.associationsiloe.fr

Scamandre©O.CIZEL

Sortie nature

30 janv., à 10h

«EAU» bord du Ponant

avec la Maison du Grand Site de France Camargue Gardoise

Entre questionnement sur l'érosion du littoral et le réchauffement climatique, quel sera l'avenir de la Camargue? Une balade naturaliste sur les bords du Ponant permettra au public de comprendre les enjeux de préservation des zones humides avec l'observation de la faune, la flore, les paysages.

- Réservation au 04 66 77 24 72. 20 personnes maxi. Public : Familial. Tarif : Payant.
- RDV : D62 parking du bois du Boucanet, au Grau-du-Roi, le 30/01 à 10h. Durée : 2h.
- Contact : Florine Escot, escot@camarguegardoise.com
- http://www.camarguegardoise.com

Sortie nature

30 janv., de 9h30 à 12h

Le sagne plie… mais ne rompt pas

avec le Syndicat Mixte de la Camargue Gardoise Centre du Scamandre

9h30: Présentation du programme Ramsar et de la matinée. 10h : Balade à la découverte de la roselière et du métier de sagneur. 10h45: Récolte de roseaux pour constituer des « manons ». 11h15: Mise en pratique de la technique de fabrication de toiture en sagne. 12h: «Pot de Ramsar» offert.

- Réservation au 04 66 73 18 06. 20 personnes maxi. Public Familial.
- RDV au Centre du Scamandre, route des Iscles à Gallician, à 9h30. Durée : 2h30.
- Contact : colombaud@camarguegardoise.com
- http://www.camarguegardoise.com

Scamandre©O.CIZEL

Projection de films

Du 23 janv. au 7 févr.
de 10h30 à 17h

Les lagunes méditerranéennes

avec la Maison du Grand Site de France – Syndicat Mixte de la Camargue Gardoise

A la Maison du Grand Site de France de la Camargue Gardoise, le public a la possibilité de visiter une exposition sur la Camargue. A l'occasion des JMZH, dans l'espace de projection, un film sera diffusé pour permettre au public de découvrir le patrimoine exceptionnel que nous offrent les lagunes.

- Tout Public.
- RDV : route du mole, Aigues-Mortes, à 10h30. Durée : 30 minutes. En cas d'intempéries : Route du mole, Aigues-Mortes.
- Contact : Florine Escot, escot@camarguegardoise.com
- http://www.camarguegardoise.com

©A.MARTINEZ/SMCG

AU FIL DU GARDON

Sortie nature

13 févr., à 14h

Une rencontre vivante entre Gardon et... Gardon

avec les Ecologistes de l'Euzière en partenariat avec le SMAGE des Gardons

Une balade à la confluence entre le Gardon d'Anduze et le Gardon d'Alès, pour découvrir les différents milieux des bords de rivière, leur fonctionnement et leurs liens avec l'Homme.

- Tout Public.
- RDV à 14h au parking, côté nord du pont de la RD 6110, entre Massanes et les Tavernes, commune de Ribaute-les-Tavernes.
- Contact : Marion Bottollier-Curtet, marion.bottollier-curtet@euziere.org
- http://www.euziere.org/wakka.php?wiki=LesActivitesToutpublic

Sortie nature

2 févr., de 14h à 16h

Y'en a mare !

avec le Syndicat mixte des gorges du Gardon

Lors de cette sortie, nous bannirons les vilaines habitudes ennemies des mares et clamerons la forte valeur biologique des zones humides. Croaaaa!

- Réservation au 04 48 27 01 00. 15 personnes maxi. Tout Public.
- Les informations seront envoyées lors de l'inscription (Grand site Gorges du Gardon), RDV à 14h. Durée : 2h.
- Contact : l.pertuisel@gorgesdugardon.fr

Provence-Alpes-Côte d'Azur

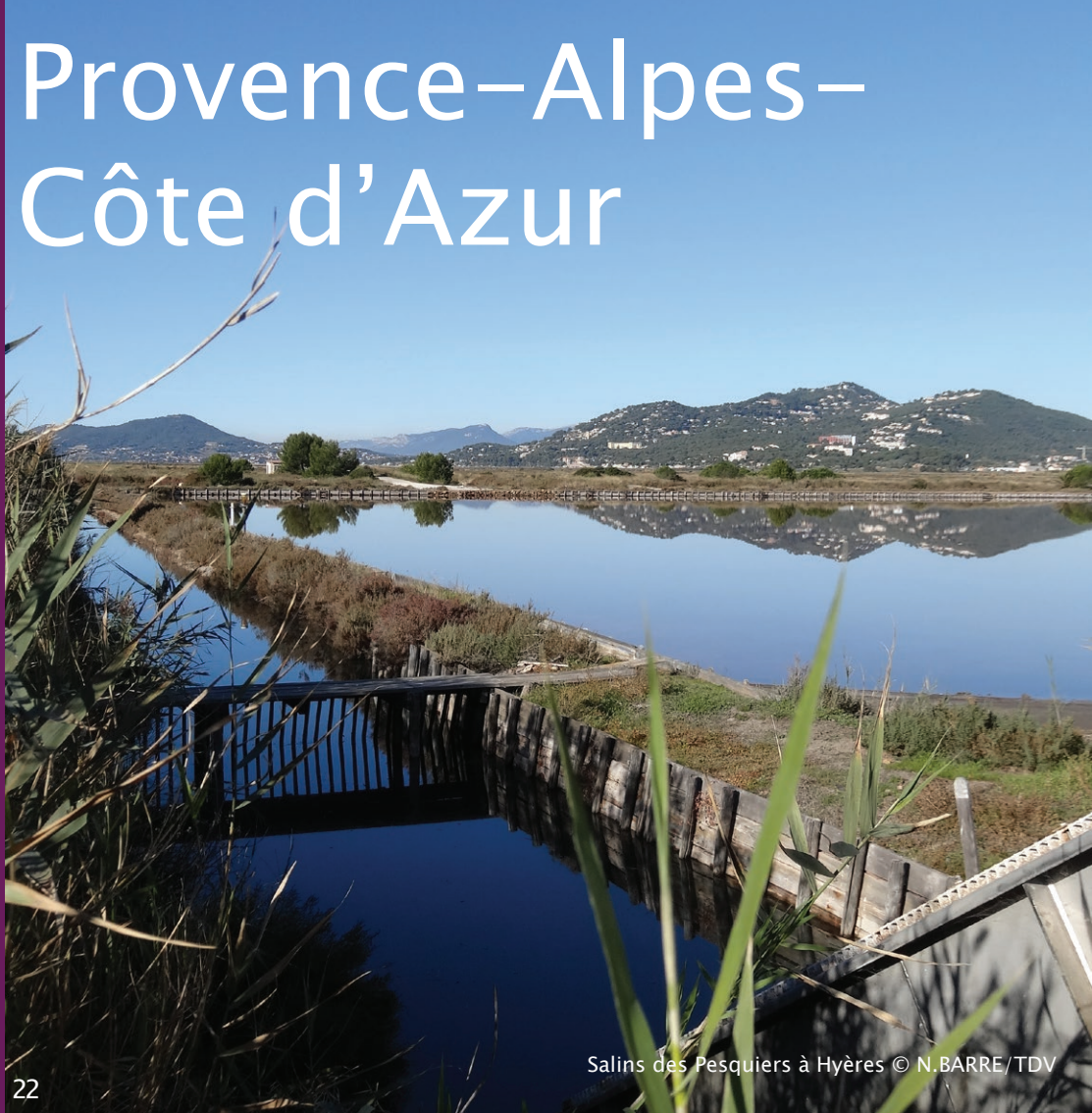

Salins des Pesquiers à Hyères © N.BARRE/TDV

13 Bouches-du-Rhône

CAMARGUE

Sortie nature

30 janv., à 9h30

Elevage et biodiversité au Mas de La Cure

avec l'Association des Amis du Parc Ornithologique de Pont de Gau en partenariat avec la Maison du Cheval Camargue

Ce domaine est un des lieux les plus diversifiés de Camargue et possède notamment un des plus beaux boisements du Delta. Habituellement fermé au public, nous vous invitons à venir découvrir en compagnie des gestionnaires toutes les richesses patrimoniales et faunistiques de ce lieu unique.

- Tout Public. Adulte (+de 18 ans)
- RDV : chemin de Bardouine, piste en terre en face de l'entrée du Chateau d'Avignon sur la RD 570 entre Arles et les Saintes Maries, sur la gauche. Le Mas de la Cure se situe sur la droite, Saintes-Maries-de-la-Mer. Durée : journée.
- Sortie annulée en cas d'intempéries.
- Contact : Benjamin Vollot, benjamin-vollot@orange.fr

Sortie nature

2 & 5 févr., à 10h et 11h

Migrateurs qui êtes-vous ? Le fabuleux voyage de l'Anguille

avec l'Association Migrateurs Rhône-Méditerranée

L'anguille fascine ou intrigue mais ne laisse pas indifférent... Poisson ou serpent ? Poisson ! On en est sûr. Pour le reste, les mythes sont nombreux. Venez découvrir son cycle biologique et les enjeux de sa préservation le temps d'une visite de la passe-piège à civelles des Saintes-Maries-de-la-Mer.

- Réservation au 04 90 93 39 32. 15 personnes maxi. Tout public.
- RDV : Plage Est Grau de la Fourcade 43°27'23.02» N - 4°26'38.69»E, Saintes-Maries-de-la-Mer. Visite à 10h et 11h. Durée : 45 mn / 1h.
- Contact : Géraldine Verdot, g.verdot@migrateursrhonemediterranee.org

Sortie nature

6 févr., de 14h à 17h

Un marais pour tous, aux portes de la ville

avec le Centre Permanent d'Initiatives pour l'Environnement Rhône Pays d'Arles, en partenariat avec l'EID Méditerranée, la Manade Fournier, la Ville d'Arles, et le CEN PACA

A deux pas du centre-ville d'Arles, partez à la découverte des marais de Beauchamp, à travers le regard de passionnés des marais, des roselières et des étangs. Percez les secrets et les liens qui unissent les hommes à cet espace naturel protégé peu connu.

- Sur réservation au 04 90 98 49 09. 25 personnes maxi. Tout Public (dès 15 ans).
- Les informations seront envoyées lors de l'inscription. RDV à Pont de Crau, à 14h. Durée : 3 h.
- Contact : Communication CPIE Rhône Pays d'Arles, communication@cpierpa.fr
- http://www.cpierhonepaysdarles.sitew.com/#Actualites.

Sortie nature

31 janv., à 11h et 15h

Journée Portes ouvertes à la Capelière

avec la SNPN Réserve Naturelle Nationale de Camargue

Animations dans les observatoires de la Capelière par les bénévoles de la SNPN.

- Réservation au 04 90 97 00 97. 20 personnes maxi. Tout public - handicap physique.
- Les informations seront envoyées lors de l'inscription. RDV Route de Fielouse au Sambuc, à 11h et 15h. Durée : 1h.
- En cas d'intempéries : Réserve Naturelle Nationale de Camargue, C134 de Fiélouse, Arles.
- Contact : SNPN Réserve Naturelle Nationale de Camargue, camargue-rn@espaces-naturels.fr

Chantier

6 févr., à 9h30

Nettoyage de la plage de la Réserve Naturelle Nationale de Camargue

avec la SNPN Réserve Naturelle Nationale de Camargue

Opération de collecte de déchets. Gants et sacs poubelles fournis (ramassage des sacs par l'agent de la réserve).

- Réservation au 04 90 97 00 97. 20 personnes maxi. Public : Adulte (+ de 18 ans).
- Les informations seront envoyées lors de l'inscription. RDV : Pertuis de la Comtesse, sur le parking à 9h30. Durée : demi-journée.
- Contact : SNPN Réserve Naturelle Nationale de Camargue, camargue-rn@espaces-naturels.fr

©J.JALBERT/TDV

©H.HOTE

Sortie nature

31 janv., de 8h30 à 17h30

Journée Portes ouvertes

avec la Tour du Valat en partenariat avec le Conservatoire Grand Sud des cuisines de terroir

Portes ouvertes à la Tour du Valat, centre de recherche pour la conservation des zones humides: - Circuits et visites thématiques sur le domaine - Conférences-débats sur les zones humides - Projections vidéos - Ateliers récréatifs pour les enfants - Dégustation de produits locaux.

- Tout public.
- RDV : Tour du Valat, Le Sambuc, Route de Fielouse.
- Contact : Gwenaël Wasse, wasse@tourduvalat.org
- Programme complet : http://www.tourduvalat.org/

Sortie nature

6 févr., de 14h à 16h

Natura 2000 pour un mode de vie durable

avec le Parc naturel régional de Camargue

Sortie pédestre sur le sentier du Mas du Pont de Rousty.

- Réservation au 04 42 48 81 28. 20 personnes maxi. Tout public.
- RDV : Musée de la Camargue, Pont de Rousty, à 14 h. Durée : 2 h.
- http://www.parc-camargue.fr

Sortie nature

30 janv., de 14h à 16h30

La Palissade, un bout du monde durable, entre fleuve et mer…

avec le Parc naturel régional de Camargue – Gestion des espaces naturels

Balade nature en compagnie d'un guide qui vous emmènera à l'observatoire découvrir les habitants du marais dans cette lumière douce de l'hiver. Activité photo proposée : chaque participant est invité à prendre une photo permettant de réaliser un diaporama collectif de la visite.

- Réservation au 04 42 86 81 28. 20 personnes maxi. Tout public.
- Les informations seront envoyées lors de l'inscription. RDV : Parking de la Palissade, à 14 h. Durée : 2h30.
- Contact : Lydie Catala-Malkas, l.catala-malkas@parc-camargue.fr
- http://www.palissade.fr

Sortie nature

4 févr., de 15h à 17h30

Histoire et avenir des Etangs et Marais de Camargue

avec le Parc naturel régional de Camargue – Gestion des espaces naturels

Balade entre lagunes et marais près de la Digue à la Mer. Sur fond de paysages magnifiques, un guide vous expliquera ses missions et les enjeux de la gestion hydraulique sur un site évoluant vers un retour à la nature.

- Réservation au 04 42 48 81 28. 10 personnes maxi. Public : Adulte (+ de 18 ans).
- Les informations seront envoyées lors de l'inscription. RDV : Salin de Giraud, à 15 h. Durée : 2h30.
- Contact : Patrick Rigaud, p.rigaud@parc-camargue.fr 06 48 16 53 90

Atelier

5 févr., à 17h

Yoga au musée: découverte de territoires

avec le Musée de la Camargue – Parc naturel régional de Camargue en partenariat avec l'Association Luminescence

P H

Lucile Jouvenel, professeur diplômée, propose une séance «yoga au musée» en famille ou entre ami(e)s, pour parcourir le territoire de la Camargue et son propre territoire corporel…à la rencontre des liens entre la Terre et l´Eau dans ces deux espaces.

- Réservation au 04 90 97 10 82. 17 personnes maxi. Public : Familial-handicap auditif | handicap mental | handicap visuel. Tarif : 8 euros pour 1 adulte et 1 enfant.
- RDV au Musée de la Camargue, Pont de Rousty, à 17h. Durée : 3/4 d'heure à 1h.
- En cas d'intempéries : Musée de la Camargue.
- Contact : Christelle Bremond, c.bremond@parc-camargue.fr
- https://www.facebook.com/events/934228859945699/

Sortie nature

5 févr., de 14h à 17h

Découverte des marais entre Crau et Grand Rhône

avec le Parc naturel régional de Camargue

Découvrir les zones humides et comprendre les différents enjeux autour de la ressource en eau.

- Réservation au 04 42 86 81 28. 10 personnes maxi. Tout public.
- RDV : Rond point de la Fossette, Route de Port-Saint-Louis du Rhône, à 14h. Durée : 3h.
- Contact : Katia Lombardini, k.lombardini@parc-camargue.fr

Sortie nature

Du 23 janv. au 29 févr.,
en continu

Le sentier des cabanes

avec les Amis des Marais du Vigueirat

De cabanes en labyrinthe, les enfants partent à la découverte de la nature, de LEUR environnement de manière ludique. Les 8 cabanes interactives permettent de découvrir les secrets des roselières, de la chaîne alimentaire ou de la faune qui vit dans les zones humides.

- Public : Familial – handicap auditif | handicap mental | handicap physique | handicap visuel.
- En continu. RDV : Marais du Vigueirat, chemin de l'étourneau, Mas Thibert.
- Contact : Marais du Vigueirat, tourisme.mdv@espaces-naturels.fr
- http://www.marais-vigueirat.reserves-naturelles.org/agenda/journees-mondiales-des-zones-humides/

Projection de films

6 févr.

Film : « Les 40 ans du Conservatoire du littoral »

avec les Amis des Marais du Vigueirat

Le Conservatoire du littoral a fêté ses 40 ans d'existence en 2015, une belle occasion de rappeler l'importance de son engagement dans la préservation du patrimoine de notre siècle...

- Projection sur demande à l'accueil. Tout public – handicap auditif | handicap mental | handicap physique | handicap visuel.
- RDV : Marais du Vigueirat, chemin de l'étourneau, Mas Thibert. Durée : 1h.
- Contact : Marais du Vigueirat, tourisme.mdv@espaces-naturels.fr
- http://www.marais-vigueirat.reserves-naturelles.org/agenda/journees-mondiales-des-zones-humides/

Sortie nature

6 & 7 févr.,
à 10h30, 13h30 et 15h30

Visite guidée du sentier de la Palunette

avec les Amis des Marais du Vigueirat

Accompagnés d'un guide, partez à la découverte de la nature sur un espace naturel protégé appartenant au Conservatoire du Littoral. Une occasion de découvrir les multiples enjeux et la faune qui réside dans les zones humides.

- Réservation au 04 90 98 70 91. 15 personnes maxi. Tout public – handicap auditif | handicap mental | handicap physique | handicap visuel.
- RDV : Marais du Vigueirat, chemin de l'étourneau, Mas Thibert. Départs à 10h30, 13h30 et 15h30. Durée : 1h30, merci de vous présenter à l'accueil 15 minutes avant le départ de la visite.
- Contact : visites.mdv@espaces-naturels.fr
- http://www.marais-vigueirat.reserves-naturelles.org/agenda/journees-mondiales-des-zones-humides/

Sortie nature

7 févr., de 10h à 16h

Randonnée : Une Réserve Naturelle qui se partage !

avec les Amis des Marais du Vigueirat en partenariat avec le Bureau des Guides Naturalistes

Dans la Réserve Naturelle, les visiteurs découvrent les liens entre l'Homme et la Nature. De la gestion et la préservation de l'environnement à l'élevage traditionnel il n'y a qu'un pas. Vivre ensemble est possible, tout en profitant de la richesse de la faune, de la flore et des paysages !

- Réservation au 04 90 98 70 91. 15 personnes maxi. Tout public-handicap auditif | handicap mental | handicap visuel.
- RDV : Marais du Vigueirat, chemin de l'étourneau, Mas Thibert, à 10h. Durée : 6h., merci de vous présenter à l'accueil 15 minutes avant le départ de la visite.
- Contact : Marais du Vigueirat, visites.mdv@espaces-naturels.fr
- http://www.marais-vigueirat.reserves-naturelles.org/agenda/journees-mondiales-des-zones-humides/

ETANG DES AULNES

Visites guidées

3 févr.
à 10h et 13h30

L'Etang des Aulnes : Entre Crau et Alpilles

avec le Conseil départemental des Bouches-du-Rhône

L'Etang des Aulnes, est une oasis de plus de 100 hectares au cœur d'une steppe unique en Europe. Sur ce domaine départemental, 2 visites guidées vous permettront de découvrir la biodiversité et plus particulièrement l'avifaune et la géologie du site.

- Sur réservation avant le 27/01. 20 personnes maxi par sortie. Tout public.
- Horaires des 2 visites : - de 10h à 11h30 , et de 13h30 à 15h. Durée : 1h30, niveau facile.
- Accès : Depuis Saint-Martin-de-Crau par la RD 24 (signalétique routière).
- Contact : tél : 04 13 31 94 70 / 06 09 70 87 33, ecoguides@cg13.fr, inscription /renseignements à la Maison Sainte Victoire, CD 17, 13100 Saint Antonin sur Bayon.

AUTOUR DE L'ETANG DE BERRE ET DU BOLMON

Sortie nature

30 janv., de 10h à 17h

Sortie naturaliste à Saint-Blaise

avec l'Association «Expertise Ecologique, Education à l'Environnement» en partenariat avec le Conservatoire du littoral

Cette sortie d'une journée permettra aux participants d'aller observer sur le terrain les adaptations, les pressions et les interactions des différentes espèces rencontrées et l'histoire du site de Saint-Blaise. La balade sera commentée par les animateurs et un gestionnaire du site.

- Réservation au 06 51 61 27 18. 30 personnes maxi. Tout public.
- Les informations seront envoyées lors de l'inscription. RDV à Saint-Mitre-les-Remparts, à 10h. Durée : 7h.
- En cas d'intempéries : conférence en salle, lieu à préciser à l'inscription.
- Contact : Association E4, e4asso@gmail.com

Conférence débat

3 févr., de 18h30 à 20h30

Soirée conférence-débat sur les paysages lagunaires de l'Etang de Berre

avec la Tour du Valat - Pôle-relais lagunes méditerranéennes

Une projection du film « Etang de Berre, en quête d'une lagune cachée » réalisé par Océanides en 2015 et produit par le Pôle-relais lagunes méditerranéennes sera suivie d'une conférence-débat animée en duo par Alain Freytet (paysagiste conseil de la DREAL PACA) et Luc Talassinos (chargé de mission paysage de la DREAL PACA).

- 700 personnes maxi. Tout public : Adulte (+ de 18 ans).
- RDV au Cinéma le Coluche d'Istres, à 18h30. Durée de la projection : 20 min, fin de la conférence-débat 20h30.
- http://www.pole-lagunes.org/soiree-conference-debat-Berre

Sortie nature

31 janv., à 10h et 14h

Sorties naturalistes au Marais de la tête noire

avec la LPO PACA

Deux balades naturalistes sur le marais de la tête noire piloté par le GREB (Groupe local Etang de Berre Est) et Nostà Mar.

- Tout public.
- RDV : Marais de la tête noire, Rognac, à 10h et 14h.
- Contact : LPO PACA - Antenne de Vaucluse, magali.goliard@lpo.fr
- http://nostamar.fr/journees-mondiales-des-zones-humides/

Conférence débat

30 janv., à 14h30

Conférence sur les Mammifères autour de l'Etang de Berre

H

avec la LPO PACA et Nostà Mar

Conférence sur les mammifères autour de l'Etang de Berre animée par Patrick Bayle et organisée par Nostà Mar. Une exposition de la LPO sur la biodiversité des zones humides sera également proposée.

- Tout Public -handicap physique | handicap visuel.
- Entrée libre. RDV : Auditorium des Arts, Rognac, à 14h30.
- Contact : LPO PACA - Antenne de Vaucluse, magali.goliard@lpo.fr
- http://nostamar.fr/journees-mondiales-des-zones-humides/

Conférence débat

31 janv., de 14h à 17h

Biodiversité de l'Etang de Berre

H

avec Nostà Mar en partenariat avec la LPO

Visites commentées dans le marais de la tête noire animées par la LPO de Vitrolles et Nostà Mar.

- 100 personnes maxi. Tout public- handicap physique.
- Les informations seront envoyées lors de l'inscription.
- En cas d'intempéries : 9 boulevard Jean Jaurès, Rognac.
- Contact : nosta.mar@orange.fr
- http://nostamar.fr/journees-mondiales-des-zones-humides/

Conférence débat

22 févr., de 19h à 20h30

Biodiversité et changement climatique

avec la LPO PACA en partenariat avec la Commune de Vitrolles

Quel est le lien entre biodiversité et zones humides? En quoi les zones humides ont-elles un rôle crucial à jouer dans la protection de nos environnements?

- 70 personnes maxi. Adulte (+ de 18 ans) - handicap physique | handicap visuel.
- RDV : Maison de quartier des Bords de l'Etang, Rue Robert Ané, Vitrolles, à 19h. Durée : 1h30.
- Contact : LPO PACA - Antenne de Vaucluse, magali.goliard@lpo.fr
- http://paca.lpo.fr/agenda-sorties-nature/5116-biodiversite-et-changement-climatique-5116?thanks=sorties_nature

Activités culturelles

30 janv., de 10h à 12h

Atelier dessin à la manière de Van Gogh

avec l'Association La Couverture Verte en partenariat avec le Syndicat Intercommunal du Bolmon et du Jaï (SIBOJAI)

Réalisation et utilisation de roseaux taillés pour un atelier dessin sur le site du Bolmon. Dessins avec brou de noix, observation du paysage et intervention du SIBOJAI gestionnaire du site, copie de motifs issus de dessins fait par Vincent van Gogh.

- Réservation à partir du 15 janvier au 06 50 83 91 25. 20 pers. maxi, Tout public, Gratuit.
- RDV à 10h au SIBOJAI, plage du Jaï, Châteauneuf-les-Martigues. Durée : 2h.
- Prévoir le pique-nique qui sera pris sur place à l'issue de l'atelier.
- En cas d'intempéries : repli en salle dans les locaux du SIBOJAI.
- Contact : lacouvertureverte@free.fr
- http://lacouvertureverte.free.fr/docs/flyer-alavangogh.pdf

Activités culturelles

30 janv., de 14h à 17h

Peinture participative grand format en Demoiselle

avec l'Association La Couverture Verte

A proximité des « trois frères », il s'agira de reproduire sur une toile de 2x3m tendue au dessus de notre 2CV-libellule, avec des couleurs naturelles, un dessin du même paysage réalisé au XIXème siècle. Les spectateurs seront invités à ajouter leur touche, le gestionnaire (SIBOJAI) interviendra pour évoquer le paysage à l'époque.

- Tout public.
- RDV : résidence des 3 frères, Châteauneuf-les-Martigues, à 14h. Durée : 3h.
- En cas d'intempéries : contacter l'animateur.
- Contact : La Couverture Verte, lacouvertureverte@free.fr
- http://dai.ly/xtt62q

Sortie nature

30 janv.& 6 févr.
de 10h à 12h et de 14h à 16h

A la découverte de l'Etang de Berre et ses perspectives de mode de vie durable

avec Ecoute Ta Planète

Cette sortie invitera à découvrir les richesses de l'Etang de Berre, son histoire industrielle et expliquer comment il est devenu un espace menacé. Les perspectives d'avenir seront évoquées.

- Réservation au 06 79 82 26 31. Tout public.
- Les informations seront envoyées lors de l'inscription. RDV : Châteauneuf-les-Martigues. Durée : 2h.
- Contact : Ecoute-ta-planete, etap@ecoute-ta-planete.org

83 Var

Conférence débat

5 févr., de 18h30 à 20h

Conférence sur la zone humide du plan de La Garde

avec la LPO PACA en partenariat avec la Médiathèque de La Garde

Sophie Meriotte, administratrice de la LPO PACA, vous invite à découvrir ou à redécouvrir une zone humide aux richesses insoupçonnées, située à quelques minutes à peine du centre-ville de La Garde.

- 100 personnes maxi. Tout public.
- RDV : Médiathèque de La Garde, à 18h30. Durée : 1h30.
- Contact : LPO PACA GL Hyères, sophie.lpo83@yahoo.fr

Sortie nature

31 janv., à 10h et 14h

Découverte de la lagune du Brusc

avec la LPO PACA

Présentation de la lagune du Brusc, zone Natura 2000. Une animation pour les enfants et deux sorties découverte de la lagune seront proposées par la LPO Groupe Littoral Ouest varois.

- 30 personnes maxi. Public Adulte. Handicap auditif | handicap mental | handicap physique | handicap visuel.
- RDV à la Maison du patrimoine, Six-Fours-les-Plages, à 10h. Durée : 2 h par sortie.
- Contact : Béatrice Pasquereau, opaoma@outlook.fr
- http://www.zones-humides.eaufrance.fr/LPO%20paca

Sortie nature

6 févr., de 9h à12h

Découverte de la zone humide du Pouverel

avec la LPO PACA Littoral et Monts Toulonnais

Balade de découverte des oiseaux sédentaires ou migrateurs (Héron cendré, Blongios nain, Aigrette garzette, Martin pêcheur...), de la faune des petites mares et des ruisseaux : les richesses écologiques d'une petite zone humide varoise.

- 30 personnes maxi. Tout public - handicap auditif | handicap mental.
- RDV au parking de la gare SNCF de La Garde, à 9h. Durée : 3h.
- Contact : LPO Toulon-Ouest, katherine.dubourg@yahoo.fr
- https://paca.lpo.fr/agenda-sorties-nature/5242-zone-humide-le-pouverel-la-garde-5242?thanks=sorties_nature

Sortie nature

7 févr., de 14h à 16h30

La Cascade à Sillans

avec le Département du Var

L'homme s'est établi ici depuis des millénaires. Il a canalisé l'eau pour arroser les jardins, faire tourner les moulins et produire de l'électricité. Aujourd'hui le sentier qui mène face à la cascade est l'occasion d'aborder la nouvelle station d'épuration basée sur la phytoépuration.

- Réservation au 06 85 70 68 81. 20 personnes maxi. Tout Public.
- Les informations seront envoyées lors de l'inscription. RDV à 14h, Sillans-la-Cascade. Durée : 2h30.
- Contact : vb@naturellebalade.com

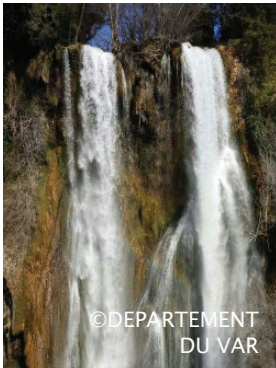

©DEPARTEMENT DU VAR

Sortie nature

7 févr., de 10h à 12h30

Les Prés à Cabasse

avec le Département du Var

En bordure de l'Issole affluent du Caramy, ce site est avant tout une zone d'expansion de crue. Les prairies humides, les fourrés à saule, les cordons de ripisylve et les mares sont aussi des lieux de vie pour une flore et une faune étonnantes.

- Réservation au 06 85 70 68 81. 20 personnes maxi. Tout public.
- Les informations seront envoyées lors de l'inscription. RDV à 10h, Cabasse. Durée : 2h30.
- Contact : vb@naturellebalade.com

Sortie nature

27 janv., de 14h à 16h30

Le rocher du Palay à Roquebrune

avec le Département du Var

Un site tout en contraste ! D'une part des dalles rocheuses imperméables qui abritent des espèces rares, de l'autre, une ripisylve qui prend la forme d'une véritable galerie enveloppant un fleuve 100% varois : l'Argens.

- Réservation au 06 10 45 45 73. 20 personnes maxi. Tout public.
- Les informations seront envoyées lors de l'inscription. RDV : Roquebrune-sur-Argens, à 14h. Durée : 2h30.
- Contact : var.nature@club-internet.fr

Sortie nature

27 janv., de 10h à 12h30

La Môle aux Pradels

avec le Département du Var

Au cœur du massif des Maures, ce lieu étonne par sa fraîcheur, contrastant avec la douceur du littoral pourtant si proche. Ici, la Môle, cours d'eau très changeant, est bordé de prairies humides, de ripisylves et d'un très ancien arboretum.

- Réservation 06 10 45 45 73. 20 personnes maxi. Tout public.
- Les informations seront envoyées lors de l'inscription. RDV à 10h, La Môle. Durée : 2h30.
- Contact : var.nature@club-internet.fr

Sortie nature

24 janv., de 10h à 12h30

San Luen : des vasques dans une pinède

avec le Département du Var

C´est aux pieds des pins parasols que nous cheminerons pour traquer les «Isoetions»! Ce sont des petites réserves d'eau pour des plantes amphibies. Oui, amphibies comme les grenouilles. A proximité du rocher de Roquebrune, dès qu´une cupule se forme au sol, la vie se développe de manière extraordinaire.

- Réservation au 06 08 33 00 68. 20 personnes maxi. Tout public.
- Les informations seront envoyées lors de l'inscription. RDV à 10h, Le Muy. Durée : 2h30.
- Contact : marjorie.provence@gmail.com

Sortie nature

6 févr., de 9h à 11h

Sortie Nature sur le Roubaud

avec la LPO PACA

Découverte d'un Ru côtier, le Roubaud et d'une zone humide riche en oiseaux.

- Réservation au 06 80 96 45 78. 15 personnes maxi. Tout public.
- Les informations seront envoyées lors de l'inscription. RDV à 9h, Hyères. Durée : 2h.
- Contact : az.zammit@gmail.com

Chantier

6 févr., de 14h à 16h

Chantier de nettoyage de la Lieurette

avec la LPO PACA

Chantier de nettoyage d'une zone humide côtière.

- Tout public.
- RDV devant le centre technique du Palyvestre, Hyères, à 14h.
- Contact : sophie.lpo83@yahoo.fr

Exposition technique

6 févr., de 14h à 16h

Jeu intéractif

avec Jardin d'Hyères, Aujourd'hui pour Demain (JHADE)

Jeu interactif pour les familles autour du cours d'eau qui traverse Hyères avec des panneaux de découverte.

- Réservation au 09 67 12 06 41. 20 personnes maxi.Tout public.
- Les informations seront envoyées lors de l'inscription. RDV à 14h, SCOP ARIAC Jardin solidaire d'Hyères, 263 chemin des Rougières, 83400 Hyères. Durée : 2h.
- Contact : jardinsolidairedhyeres@gmail.com

SALINS D'HYERES

Sorties nature

30 janv. de 9h à 11h
& 31 janv., de 14h à 16h

Découverte des oiseaux hivernants aux Salins d'Hyères

avec la LPO PACA en partenariat avec Toulon Provence Méditerranée et le Conservatoire du littoral

Accompagnés d'un guide, partez à la découverte des oiseaux sur un espace naturel protégé appartenant au Conservatoire du Littoral. Une occasion de découvrir les multiples enjeux des zones humides.

- Réservation au 04 94 01 09 77. 20 personnes maxi par sortie. Tout public.
- Les informations seront envoyées lors de l'inscription. RDV à 9h le 30/01 et à 14h le 31/01, Hyères. Durée : 2h/sortie.
- Contact : LPO PACA, paca@lpo.fr

©N.BARRE/TDV

Ateliers et sortie nature

3 févr. à 14h &
6 févr. à 9h

Les lagunes pour notre avenir !

avec l'Association Environnement et Partage en partenariat avec Toulon Provence Méditerranée

2 ateliers seront proposés :
– le 3 févr. : atelier sur le lien entre les habitats naturels et les aménagements hérités de l'exploitation salinière, avec possibilité d'expérience sur l'effet tampon des lagunes et lecture de paysage au centre ville de Hyères. (Public : Centre social).
– le 6 févr. : atelier en extérieur sur les Vieux salins d'Hyères et au sein de l'espace nature, avec la projection d'un film sur l'histoire des Salins, un jeu de piste sur la faune, la flore et l'histoire des Salins, et l'accès aux lunettes d'observations. Tout public.

- Réservation au 06 76 71 60 09. 20 personnes maxi.
- Les informations seront envoyées lors de l'inscription. Durée : 3h.
- En cas d'intempérie : contacter l'intervenant.
- Contact : Magali Touitou, magali.touitou@gmail.com
- http://www.environnement-et-partage.fr/agenda.php?type=public

Sortie nature

Du 30 janv. au 6 févr.

A la découverte des Salins d'Hyères

avec le Communauté d'Agglomération Toulon Provence Méditerranée en partenariat avec la LPO PACA

H

Découverte des oiseaux le 30/01 à 9h, le 31/01 à 14h. Visite guidée le 30/01 à 10h. Randonnée découverte le 31/01 à 9h et le 02/02 à 9h. Sortie botanique le 06/02 à 9h30.

- Réservation au 04 94 01 36 33. 30 personnes maxi. Tout public – handicap auditif | handicap mental | handicap physique | handicap visuel.
- Les informations seront envoyées lors de l'inscription. Durée : 2h ou 3h suivant la sortie.
- Contact : salins-hyeres@tpmed.org

Chevalier aboyeur©D. COHEZ/TDV

ETANGS DE VILLEPEY

Animations diverses

30 & 31 janv.,
à 9h ou 10h selon les animations

Programme d'animations à Fréjus

avec la Ville de Fréjus en partenariat avec la LPO Grande Dracénie, Les Amis de Villepey, Naturelles balades, Var Nature, ADEE, Autres Regards

2 jours d'animations pour découvrir les richesses des zones humides des étangs de Villepey et de la base nature (étangs et lagunes de Fréjus).

- Réservation au 06 16 96 37 86.
- Les informations seront envoyées lors de l'inscription. Durée : 2h maximum par sortie nature.
- Annulation en cas d'intempéries.
- Contact : Service environnement de la ville de Fréjus, Alain Abba, a.abba@ville-frejus.fr
- Programme définitif à consulter sur le site de la ville de fréjus: http://www.ville-frejus.fr

Sortie nature

31 janv., 10h-12h & 14h-16h

Balade sur les étangs de Villepey

avec l'ADEE en partenariat avec le Service environnement de la Ville de Fréjus

Lors d'une balade aux étangs de Villepey à Fréjus, vous découvrirez l'histoire du site et sa richesse écologique. Au fil de cette promenade nous répondrons à la question suivante: quel est l'intérêt de préserver une zone humide pour les générations futures ?

- Réservation au 06 52 16 29 87. 30 personnes maxi. Tout public.
- Les informations seront envoyées lors de l'inscription. Durée : 2h.
- Contact : Matthieu Crispi, animation1@adee-paca.fr

Point d'observation

31 janv., de 9h30 à 17h

Les oiseaux de la lagune de la Base Nature de Fréjus

H

avec la LPO PACA groupe local Grande Dracénie en partenariat avec le Service Environnement de la Mairie de Fréjus

Permanence ornithologique et stand d'informations au bord de la lagune méditerranéenne de la Base Nature François Léotard à Fréjus.

- 300 personnes maxi. Tout public - handicap auditif | handicap mental | handicap physique.
- RDV : Promenade du bord de mer de la Base Nature François Léotard, Fréjus, à 9h30. Durée : 7h30.
- Contact : georgesmartin@cegetel.net
- http://paca.lpo.fr/blogs/grande-dracenie/

84 Vaucluse

Sortie nature

30 janv., de 14h à 17h

La restauration des Confines

avec le Conservatoire d'espaces naturels de PACA

Venez observer, comprendre et apprécier comment de nombreux acteurs du territoire se mobilisent pour la restauration de cette zone humide majeure du Vaucluse. Nous vous y révélerons combien ces milieux sont précieux, et leurs bienfaits divers : gestion du risque inondation, irrigation, ressource.

- Réservation au 04 42 20 03 83. 20 personnes maxi.
- RDV à l'Espace Naturel Sensible (ENS) « Les Confines », proche du karting de Monteux (84 170) – Accès : au nord de Monteux, à gauche de la route départementale RD31 en direction de Sarrians, Monteux, à 14h. Durée : 3h.
- Contact : Irène Nzakou, contact@cen-paca.org

Sortie nature

2 févr., de 10h à 13h

Découverte du patrimoine naturel et culturel de la rivière du Calavon

avec le Parc naturel régional du Lubéron en partenariat avec le Conservatoire d'espaces naturels de PACA

Découverte du patrimoine naturel et culturel du Calavon sur le site de la Virginière, propriété du PNR du Lubéron en co-gestion avec le CEN PACA.

- Réservation au 04 90 04 42 37. 20 personnes maxi.
- Ouvert aux mineurs accompagnés de plus de 12 ans. Équipement de randonnée fortement conseillé (bonnes chaussures,sac à dos).
- Repas tiré du sac. Penser à prendre de l'eau.
- RDV à Goult – Hameau de Lumière – Parking le long de la route départementale, à 10h. Durée : 3h.
- Contact : Jérôme Brichard, jerome.brichard@parcduluberon.fr

Corse

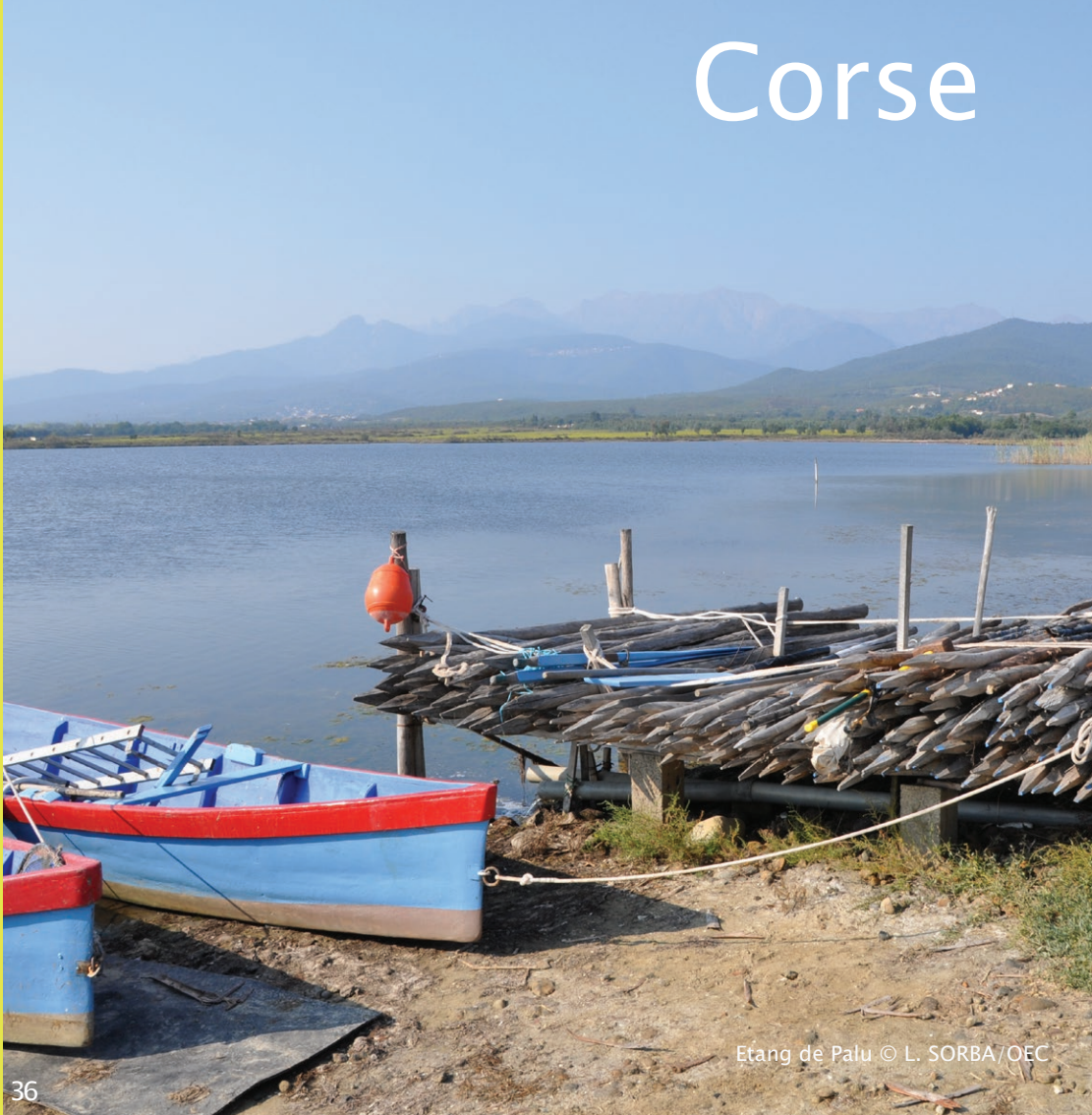

Etang de Palu © L. SORBA/OEC

2B Haute-Corse

ETANG DE BIGUGLIA

Point d'observation

14 févr., de 9h30 à 12h30

Petit déjeuner en compagnie des Flamants roses

Avec le Conservatoire d'Espaces Naturels Corse en partenariat avec la Réserve Naturelle de l'étang de Biguglia

Laissez-vous surprendre par la magie d'un réveil en douceur en compagnie des flamants roses et autres oiseaux d'eau hivernants.

- Réservation obligatoire avant le 12 Février au 04 95 32 71 63. 30 personnes maxi. Tout Public.
- RDV : les informations seront envoyées lors de l'inscription.
- Contact : Arnaud Lebret, cen-corse@espaces-naturels.fr
- Partenaire : La vie Claire
- En cas d'intempéries la sortie sera reportée

Ateliers & sortie nature

31 janv.,
de 10h-12h & de 14h-16h

Zones humides : des espaces à découvrir

Avec le Département de la Haute-Corse en partenariat avec la Réserve Naturelle de l'étang de Biguglia et le CEN Corse

Cette manifestation permettra au public de découvrir la faune et la flore présentes sur la réserve naturelle de l'étang de Biguglia au travers d'expositions (oiseaux, biodiversité) et d'ateliers (dégustation de miel, reconnaissance de la flore et de la faune). Visite de l'écomusée ; sorties à la demande sur Tombulu Biancu.

- Réservation obligatoire pour les sorties au 04 95 59 50 48 / 06 78 83 46 68. 20 personnes maxi par sortie. Tout Public.
- Contact : Olivier Sabiani (osabiani@haute-corse.fr) et Henri Rocchi (hrocchi@haute-corse.fr), RDV sur le parking du fortin à partir de 10h.
- En cas d'intempéries, RDV à l'écomusée du fortin de l'étang de Biguglia
- http://www.haute-corse.fr/site/index.php?page=environnement

EMBOUCHURE DU GOLO

Sortie nature

7 févr., de 9h30 à 17h

Balade en pirogue sur les rivières de Corse

Avec le Département de la Haute-Corse et le Conservatoire d'Espaces Naturels Corse

Des balades inoubliables en pirogue seront organisées sur la rivière du Golo située au sud de Bastia. Quatre visites sont prévues tout au long de la journée. Au fil de l'eau, la découverte de la biodiversité sera complétée par une information sur les pressions écologiques des cours d'eau en Corse.

- Réservation obligatoire au 07 86 87 37 10. 80 personnes maxi. Tout Public, handicap auditif.
- RDV au parking de la plage de Cap Sud à Venzolasca. Durée : 1h30.
- Contact : Brigitte Tabanelli, btabanelli@cg2b.fr
- Partenaire : Acqua Vanua
- En cas d'intempéries la sortie sera reportée

TOURBIERE U VALDU

Sortie nature

7 févr. de 14h à 16h

Visite de la tourbière U Valdu

Avec le CPIE Centre Corse «A Rinascita» et l'ONF

Le CPIE Centre Corse «A Rinascita» et l'ONF en partenariat avec la commune de Moltifao proposent une visite commentée de la tourbière «U Valdu». L'occasion de découvrir un site classé Natura 2000, récemment labellisé RAMSAR, d'en comprendre son fonctionnement et son fragile équilibre.

- Réservation au 06 31 20 05 29. 40 personnes maxi. Tout Public
- RDV : complexe sportif Jean-Pierre Grisoni (terrain de tennis) à Moltifao, à 14h. Bottes conseillées.
- Contact : CPIE Centre Corse « A Rinascita », contact@cpie-centrecorse.fr
- En cas d'intempéries la sortie sera reportée

ETANG DE PALU

Ateliers

7 févr., de 10h30 à 16h30.

Portes ouvertes à l'Etang de Palu

Avec le Département de la Haute-Corse / SDTC en partenariat avec le CEN Corse, le programme Life + Envoll, le Parc naturel régional de Corse, le Conservatoire du littoral

Visite libre de la presqu'île avec :
- Points d'observations ornithologiques
- Ateliers ludiques « Découverte des laro-limicoles du pourtour méditerranéen », dans le cadre du programme européen Life + Envoll
- Stand et signalétique d'information

- RDV à l'étang de Palu à Ventiseri à 10h30. Tout Public.
- Contact : Stéphanie Marchetti, smarchetti@cg2b.fr.
- Annulation en cas d'intempéries
- http://www.cismonte.fr

Sortie nature

7 févr.

Visite guidée de l'Etang de Palu

Avec le Département de la Haute-Corse / SDTC en partenariat avec le CEN Corse, le programme Life + Envoll, le Parc naturel régional de Corse, le Conservatoire du littoral

Un garde départemental du littoral, en partenariat avec le CEN Corse et le Parc naturel régional de Corse, vous fera découvrir les richesses faunistiques et floristiques de l'Etang de Palu, classé site Ramsar en 2008. 1 visite le matin, 1 visite l'après midi.

- Réservation impérative au 06 40 10 30 16. 20 personnes maxi par visite. Tout Public. Durée : 1h30 environ.
- RDV : les informations seront envoyées lors de l'inscription.
- Contact : Stéphanie Marchetti, smarchetti@cg2b.fr.
- En cas d'annulation, les inscrits seront informés par SMS ou appel des organisateurs.
- http://www.cismonte.fr

ETANG D'URBINO

Ateliers

2 févr., de 9h à 17h

Découverte de l'Etang d'Urbino

Avec l'Association U Marinu CPIE Bastia Golo Méditerranée en partenariat avec le Département de la Haute-Corse / SDTC et le Conservatoire du littoral

Le CPIE Bastia organise une grande manifestation pour faire découvrir l'étang d'Urbino, ses richesses et ses menaces, au tout public et aux scolaires. De nombreux stands d'information permettront aux visiteurs de mieux connaître le fonctionnement d'une zone humide (expositions, observation d'espèces, ateliers de découverte de la faune et la flore, …).

- Réservation obligatoire pour les scolaires au 04 95 32 87 83. 300 personnes maxi. Tout Public.
- RDV : parking à proximité du restaurant « La ferme d'Urbino », à Ghisonaccia, à partir de 9h.
- Contact : Association U Marinu CPIE Bastia, umarinu@wanadoo.fr.
- Partenaires : Mairie de Ghisonaccia, Office de Tourisme de Ghisonaccia, Communauté de Communes du Fium'Orbu Castellu, ferme d'Urbino, programme Life + Envoll
- En cas d'intempéries, les ateliers seront couverts

2A Corse du Sud

POZZINES DU PLATEAU DU CUSCIONE

Ateliers

5 févr., de 8h30 à 11h30

Découverte des pozzines

Avec le Lycée agricole de Sartène en partenariat avec l'Office de l'Environnement de la Corse

E

Les élèves de BTSA Gestion et Protection de la Nature du lycée agricole de Sartène proposent aux élèves de cycle 3 de l'Alta Rocca, de nombreux ateliers afin de découvrir le fonctionnement et les spécificités des pozzines du plateau du Cuscione.

- Public : Scolaire, enfant (7 à 11 ans)
- RDV à l'école de Levie à 8h30
- Contact : Dorothée COLL, 06 35 23 78 55, dorothee.coll@educagri.fr

© L. SORBA/OEC

TRE PADULE DE SUARTONE RONDINARA

Projet pédagogique

2 févr., de 9h30 à 16h

Ateliers interactifs et rallye nature autour des zones humides

E

Avec l'Office de l'Environnement de la Corse

Accueillis par les agents de l'Office de l'Environnement de la Corse, gestionnaire du site Ramsar de la Réserve Naturelle des Tre Padule de Suartone, deux classes de cycle 3 découvriront les zones humides à travers des ateliers ludiques et un rallye pédagogique sur le site de La Rondinara.

- Public : Scolaire, enfant (7 à 11 ans). 50 personnes maxi
- RDV à Suartone à 9h30
- Contacts : Marie Laure Pozzo di Borgo (04 95 72 30 18, pozzodiborgo@oec.fr) et Jean Louis Pieraggi (04 95 72 30 22, pieraggi@oec.fr)
- En cas d'intempéries la sortie sera reportée.

CAMPOMORO SENETOSA

Sortie nature

4 févr., de 9h à 16h

Découverte des zones humides temporaires de Campomoro Senetosa

Avec le Syndicat Elisa

Cette sortie sera l'occasion de faire découvrir aux élèves du BTS Gestion et Protection de la Nature du lycée agricole de Sartène les spécificités des zones humides temporaires du site, d'en comprendre leur fonctionnement et les enjeux de gestion.

- Public : Etudiant, Adulte (+ de 18 ans)
- RDV : parking à l'entrée du village de Campomoro à 9h
- Contact : Stéphane Cianfarani, 06 26 71 08 24, elisa2a@orange.fr
- En cas d'intempéries la sortie sera reportée.

Méjean © R.JULLIAN

Les lagunes méditerranéennes

La rencontre entre les courants marins et les rivières... Ces étangs, souvent de faibles profondeurs, situés le long du littoral, sont généralement séparés de la mer par une bande de sable : le lido. Les lagunes reçoivent de l'eau douce, principalement par les cours d'eau, et sont reliées à la mer par un chenal que l'on appelle grau. C'est ce mélange d'eau douce et d'eau salée et sa variabilité dans le temps qui font la richesse et l'originalité des lagunes.
Chaque lagune constitue un paysage unique qui évolue au cours des saisons. Le complexe lagunaire comprend à la fois la lagune, les marais qui l'entourent et les dunes en bord de mer.

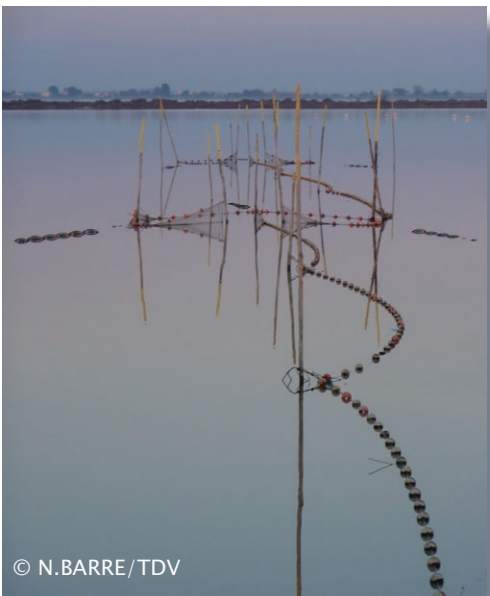
© N.BARRE/TDV

LAG'UNE...Découverte !
un film court à visionner sur :
www.pole-lagunes.org/film-lagune-decouverte

Où ?

22 complexes lagunaires :
- 11 en Languedoc-Roussillon,
- 6 en Provence-Alpes-Côte d'Azur
- 5 en Corse,

sur une superficie d'environ 130 000 ha.

Quelle reconnaissance ?

1/5ème des zones humides françaises d'importance internationale sont des lagunes méditerranéennes, soit 9 sites Ramsar sur 44 désignés.

Que peut-on trouver dans ces "points chauds" de biodiversité ?

- Plusieurs centaines d'espèces d'oiseaux s'y retrouvent à un moment de leur cycle biologique (migration, nidification ou hivernage). C'est l'habitat principal pour certains d'entre eux, dont le célèbre Flamant rose,
- Près de 40% des espèces d'amphibiens de France.
- 115 espèces de plantes sur les lagunes méditerranéennes et leurs zones humides périphériques, dont le tiers est protégé au niveau national.

Certaines espèces ne se retrouvent nulle part ailleurs en France, comme le scarabée Scarabeus semipunctatus ou certaines plantes comme le Grand Statice ou l'Armoise de France.

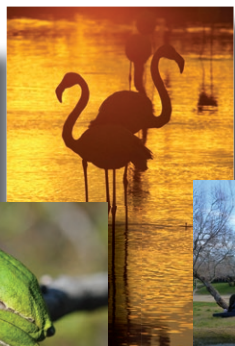

Quelles activités humaines ?

- La riziculture, sur environ 15 000 ha, essentiellement en Camargue, produisant 110 000 tonnes de riz par an.
- L'élevage de taureaux, sur environ 16 000 ha, produisant quelque 350 tonnes de viande par an.
- L'aquaculture, principalement sur l'étang de Thau.
- La pêche sur les étangs de Berre, de Thau, des Palavasiens et de Leucate
- Le tourisme, ressource économique principale.

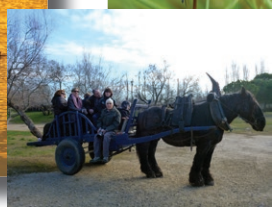

© L.SORBA/OEC (2), JJALBERT/TDV, SMCG, L.SORBA/OEC, N.BARRE/TDV, M.GERVAIS/AMV

Pour plus d'informations,
Pôle-relais lagunes méditerranéennes
www.pole-lagunes.org

Retrouvez toutes ces manifestations en ligne sur :

Le Portail National des Zones Humides : **www.zones-humides.eaufrance.fr**

Le site Ramsar dédié aux JMZH : **www.worldwetlandsday.org**

L'application **baladOmarais**

Le Pôle-relais lagunes méditerranéennes a été initié en 2001 dans le cadre du 1er Plan national d'action en faveur des zones humides. Coordonné par la Tour du Valat en PACA, il s'appuie sur le Conservatoire d'espaces naturels du Languedoc-Roussillon et l'Office de l'Environnement de la Corse. Centre de ressources, outil permettant de catalyser les initiatives territoriales, le Pôle-relais lagunes est un programme innovant, au service des acteurs des milieux lagunaires sans distinction géographique ou administrative.
Il encourage une gestion durable de ces milieux en apportant connaissance et conseils à l'ensemble des acteurs, et par des actions de sensibilisation, dont les Journées mondiales zones humides font partie.

Le Pôle-relais lagunes méditerranéennes remercie toutes les structures qui participent à cette édition 2016 des Journées mondiales des zones humides en Méditerranée.
Avec le soutien technique ou financier :

Conception graphique : Pôle-relais lagunes méditerranéennes / imprimé sur papier recyclé certifié FSC Mixte